

Flytting av timer fra en lønnskjøring til en annen

NB! Det går ikke an å flytte en og en linje pr i dag

Gå til tidregistrering – timeregistrering

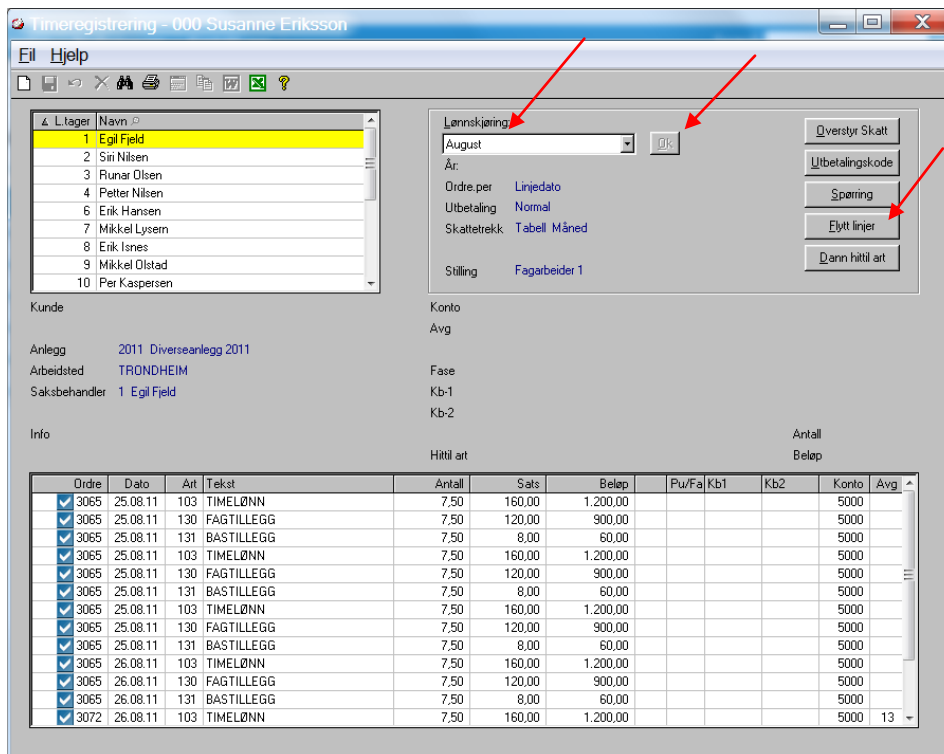
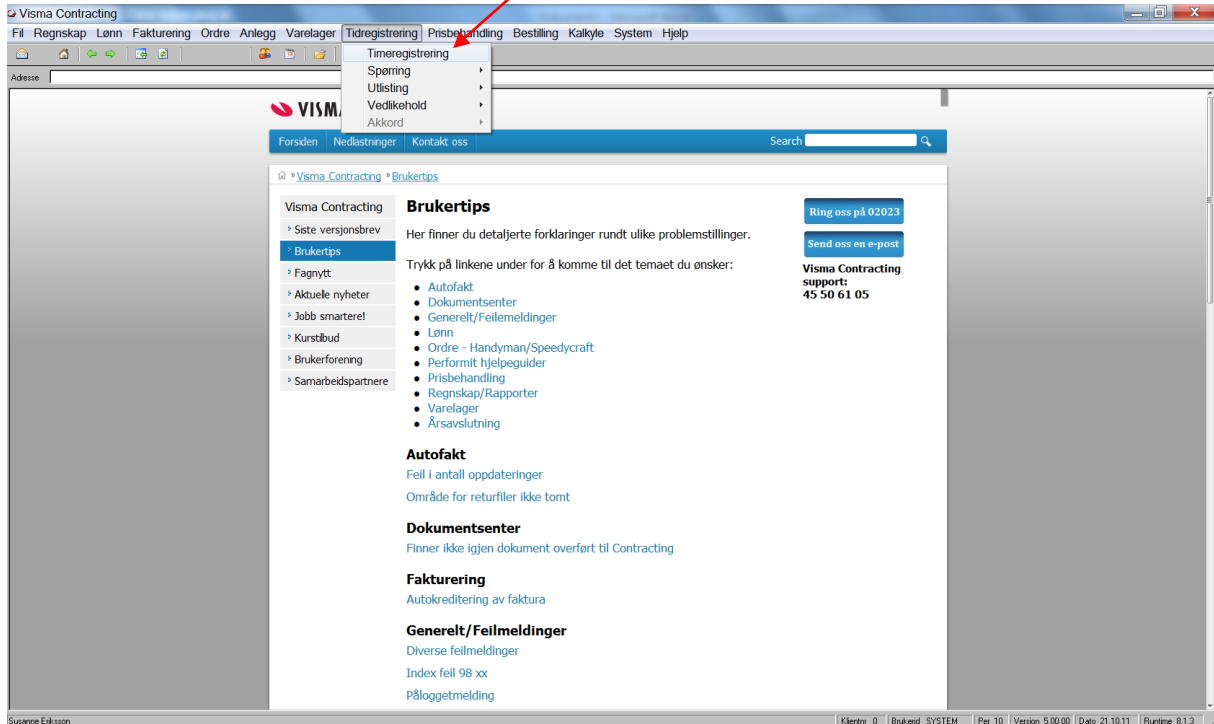

Du kan velge fra en og en lønnskjøring eller alle

Du kan velge en og en lønnsart eller alle

Flytt linjer - 000 Susanne Eriksson

Eil Hjelp

[Fra] År fra: 2011
Lønnskjøring fra: August
Ltnr fra: 0 Fra første
Ltnr til: 9999999 Til siste
Art fra: 0 Fra første
Art til: 99999 Til siste

[Til] År til: 2011
Lønnskjøring til: Mars 2011
Nå behandles:
Lønnstager
Art :

Ok Avbryt

Visma Contracting

i Flytting ferdig

OK

Nå er alle timene fra lønnskjøring for august flyttet til lønnskjøring for mars.