

Kundeliste og leverandørliste over i excel:

Noen av dere ønsker å vite hvordan man kan få en liste over i excel – for eksempel kundeliste.

Når man skal lage en blankett som skal fungere bare i excel – er ikke selve oppsettet i blanketten så viktig. Man må kun tenke på pos(cm) for å få det under hverandre.

For eksempel:

Position	Antall	Skutt	Tekst	Felte	Format	Just	Repeter	Nivå	Kolonne/Kol Brekke	Brudd
25	52,00			80	Standard heading	A10	V			1
25				800	Son 1 feilskutt	A40	V			1
3,00				801	Son 1 feilskutt	A20	V			1
8,00				802	Son 1 feilskutt	A40	V			1
20,00	2,00			803	Son 2 feilskutt	A40	V			2
25				804	Son 2 feilskutt	A40	V			2
3,00				805	Son 2 feilskutt	A40	V			2
8,00										2
20,00	1,00									2
1,00				1	Kundens	Z5	H	1		
1,50				2	Kundensnavn	A35	V	1		
7,50				4	Kundebedreie	A35	V	1		
12,50				5	Kundebedreie lrp-2	A40	V	1		
17,00				6	Kundens postnummer	NNNN	H	1		
17,30				7	Kundens poststed	A24	V	1		
17,00				10	Telefon	A20	V	1		
17,35				10	Telefon	A20	V	1		
17,45				11	Faxnummer	A20	V	1		
17,50				12	Webadresse	A20	V	1		
18,00				15	E-postadresse	A40	V	1		
18,50				16	Kontaktperson	A20	V	1		
19,00				45	Digresapostnummer	A11	V	1		
19,50				18	Beskrivelse	NNNN NNNNNN	H	1		
30,00	2,00									2
2,50	1,00			804	Son 2 feilskutt	A30	V			2
4,25				900	Antall behandlet	ZZZZH	H	1		2
12,75				900	Antall behandlet	ZZZZH	H	1		1
2,50	1,00		Antall	801	Son 1 feilskutt	A40	V			1
4,25				900	Antall behandlet	ZZZZH	H	2		1
12,75				900	Antall behandlet	ZZZZH	H	1		1
2,50	1,00		Totalt antall	900	Antall behandlet	ZZZZH	H	3		3
7,25										

Når dette er laget – går du på regnskap – kunder – lister og kundelister

The first screenshot shows the 'Blankett' settings for 'Kundeliste'. The 'Blankett' field is set to '1: Navn / adresseliste 1 linje'. The 'Utskrift' button is highlighted with a red box.

The second screenshot shows the 'Kundeliste' settings. The 'Kundeliste blanketter' field is set to '1: Navn / adresseliste 1 linje'. The 'Settning' section shows 'Nakket 1' set to 'Kundensnavn'. The 'Uthvalg' section shows a list of customer names with 'Kundens' selected. The 'Ok' button is highlighted with a red box.

The third screenshot shows the 'Kundeliste' dialog box. The 'Filnavn' field is set to 'KUNDER.OVF'. The 'Separat' field is set to 'Semikolon'. The 'Start' button is highlighted with a red box.

Filen lagres under \contracting\data

Så åpner du et excelark – fil-åpne- og så går du til \contracting\data og finner den

Nb: Du må velge "alle filer" for å få fram dette.

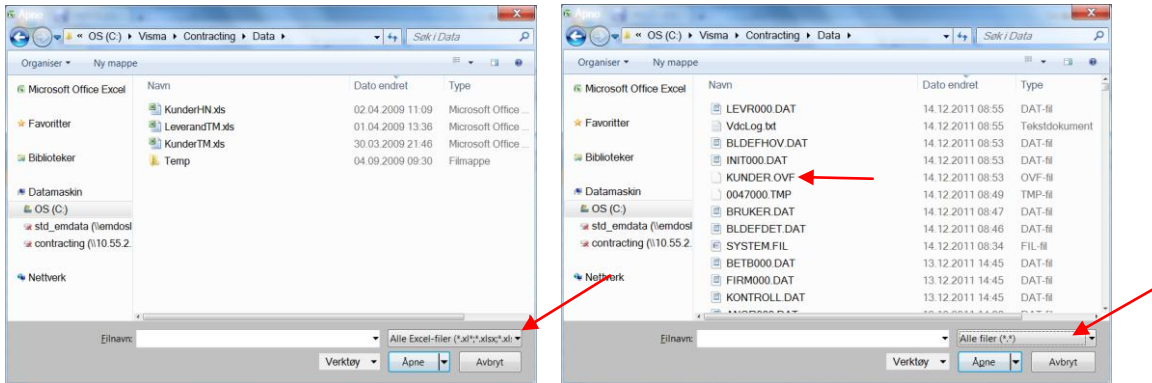

Når du henter inn denne – kommer følgende vinduer du må igjennom:

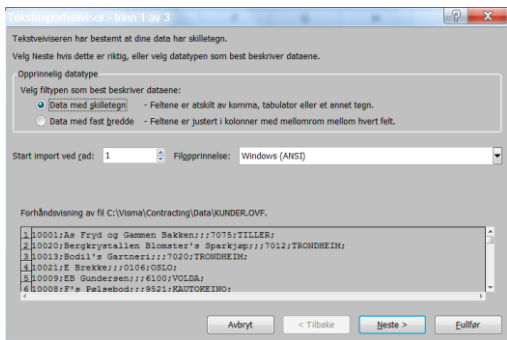

Data med skilletegn – trykk *neste*

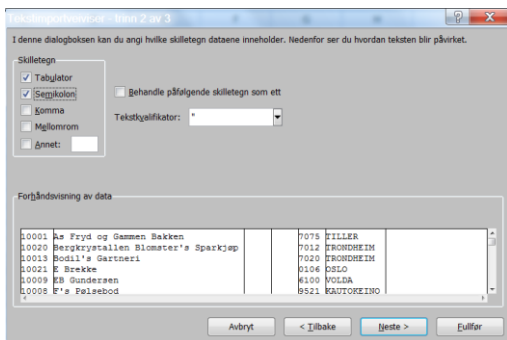

Huk av for semikolon – trykk *neste*

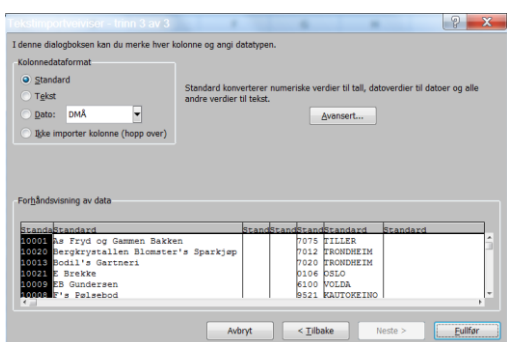

Fullfør

