

Timer fra Handyman / Speedycraft ligger på ordren, men **ikke** i tidregistreringen:

Det hender at timene som har blitt importert fra Hm / SC er borte fra tidregistreringen, men de ligger på ordenen.

Sjekk følgende:



Gå på lønn/tidregistrering – vedlikehold – lønnskjøringer

Nr	Tekst	Fra dato	Til dato	Regn.Per	Ordreper fra reg.	Ordre. Per	Ordre.År	Status	Kjøretype
1	Januar	01.01.12	31.01.12	1	<input checked="" type="checkbox"/>			9 Oppdatert	0 Alle lønnstaker
2	Februar	01.02.12	29.02.12	2	<input checked="" type="checkbox"/>			1 Reg. foretatt	0 Alle lønnstaker
3	Mars	01.02.12	30.04.12	3	<input checked="" type="checkbox"/>			0 Venter	0 Alle lønnstaker
4	April	01.04.12	30.04.12	4	<input checked="" type="checkbox"/>			0 Venter	0 Alle lønnstaker
5	Mai	01.05.12	31.05.12	5	<input checked="" type="checkbox"/>			0 Venter	0 Alle lønnstaker

Her ser man ved nøyere ettersyn at to lønnskjøringer har samme datointervall.

De håndholdte klarer ikke å vite forskjellen – de fører kun over etter dato.

Dette betyr at timene som er "borte", har lagt seg på lønnskjøringen for mars (i dette tilfellet)



Gå på lønn / tidregistrering – timeregistrering:

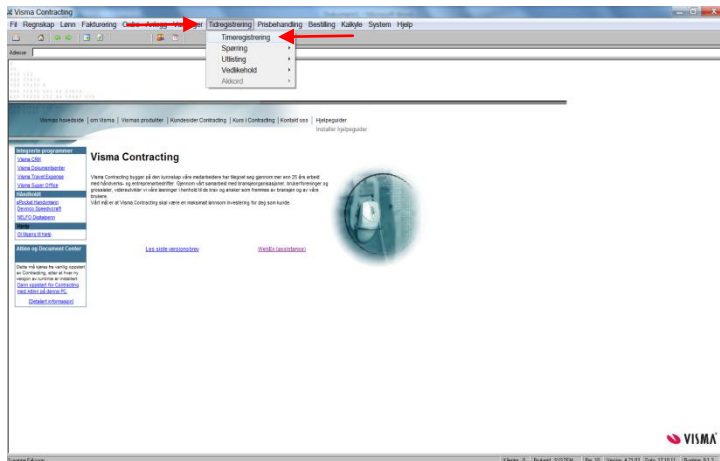

Her ligger timene:

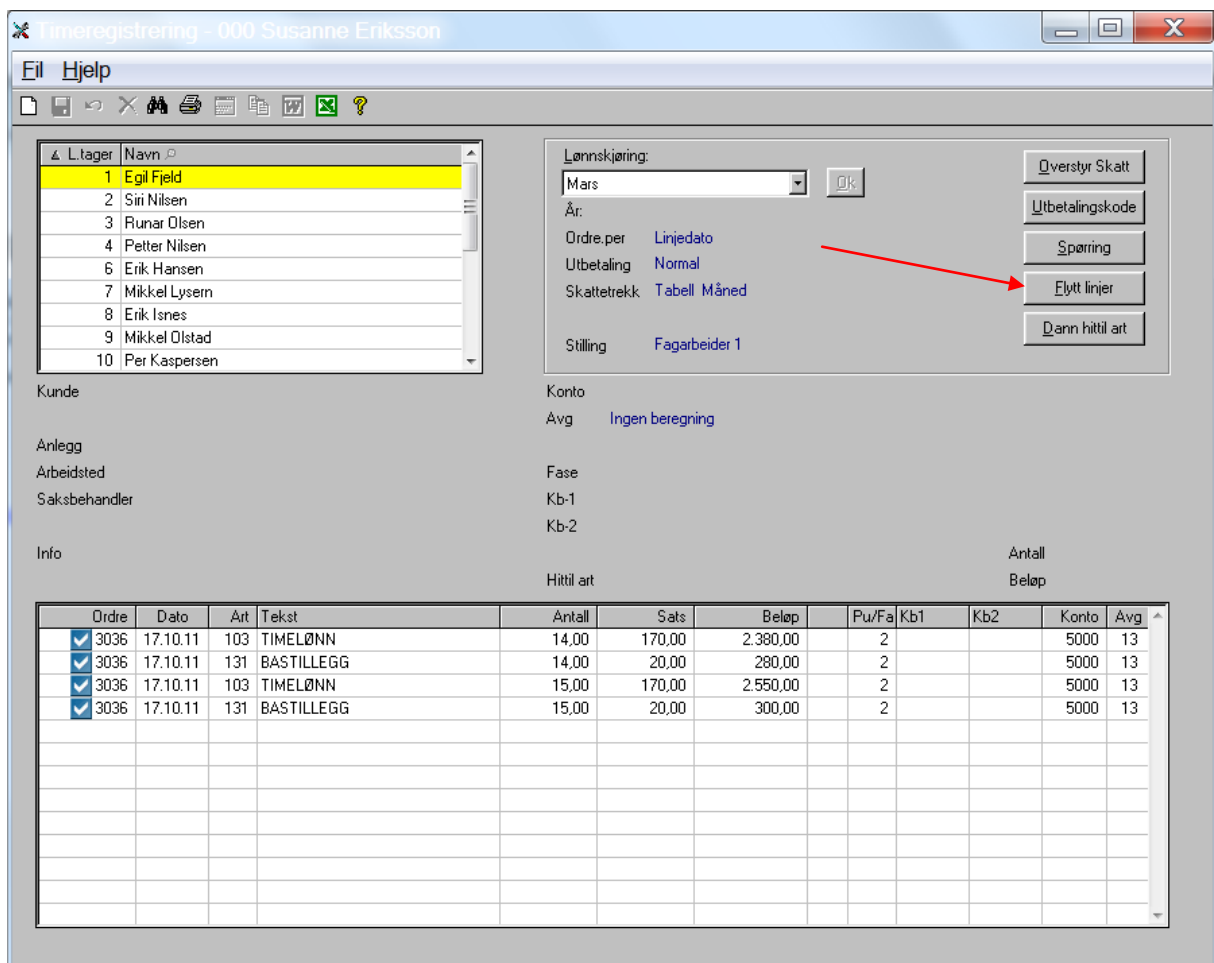

Da kan du flytte timene fra "feil" lønnskjøring over til riktig lønnskjøring. (Det går ikke å flytte en og en linje pr i dag).

Legg inn hvilken lønnskjøring du skal flytte timene fra og til:

(evt. lønnstaker fra og til om nødvendig)

Flytt linjer - 000 Susanne Eriksson

Eil Hjelp

Fra

År fra: 2012

Lønnskjøring fra: Mars

Ltnr fra: 0 Fra første

Ltnr til: 9999999 Til siste

Art fra: 0 Fra første

Art til: 99999 Til siste

Til

År til: 2012

Lønnskjøring til: Februar

Nå behandles:

Lønnstager

Art:

Ok Avbryt

Trykk "ok" og flyttingen starter

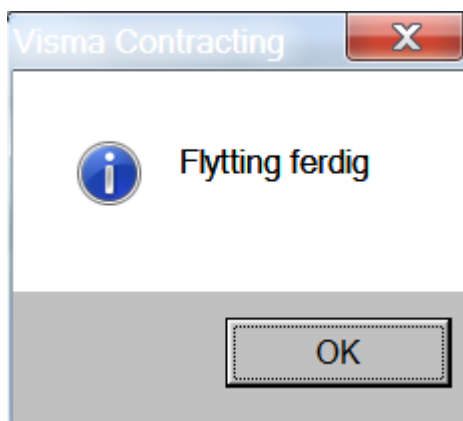

Da skal timene være flyttet over til valgt lønnskjøring – og du må passe på å endre datointervallet på dine lønnskjøringer.